BOGOTÁ D.C. / ISSN 122-2635 / AÑO 29 / SEPTIEMBRE 2023 / No. 393

# BOLETÍN CORREO

BOLETÍN INFORMATIVO DE LA FEDERACIÓN NACIONAL DE ARROCEROS - FONDO NACIONAL DEL ARROZ

FEDEARROZ
FEDERACIÓN NACIONAL DE ARROCEROS

## PRODUCTOR ARROCERO DE AGUACHICA NUEVO PRESIDENTE DE LA JUNTA DIRECTIVA DE FEDEARROZ

Durante sesión de Junta Directiva de Fedearroz en Bogotá, el productor arrocero de Aguachica -Cesar, José del Carmen Rey, fue elegido como nuevo presidente de esta Corporación, para el periodo que irá hasta abril de 2024. De izquierda a derecha aparecen el Dr. Rafael Hernández Lozano Gerente General de Fedearroz, el productor José del Carmen Rey y el productor José Ramón Molina, nuevo vicepresidente, quien actúa en la Junta Directiva en representación de las zonas arroceras del Cesar, La Guajira y el Magdalena.

## TOLIMA

Armando Castilla, IA Fedearroz (Ibagué)

## CAPACITACIÓN EN IBAGUÉ SOBRE FERTILIZACIÓN FOSFÓRICA

En las instalaciones de Fedearroz en Ibagué (Tolima) se realizó una capacitación dirigida a ingenieros agrónomos, representantes del comercio y funcionarios de Fosfatos del Huila, a quienes se les compartió información sobre la fertilización fosfórica, práctica positiva sobre las plantas ya que actúa como nutriente aportando al crecimiento vegetal. En desarrollo de la charla los agrónomos de Fedearroz – Fondo Nacional del Arroz mostraron productos que cuentan con este elemento y explicaron las características según la línea de nutrición vegetal de cada uno.

## Notas del editor

## EL TRIBUNAL DE JUSTICIA DE LA COMUNIDAD ANDINA CERRÓ CASO CONTRA COLOMBIA POR PRESUNTO INCUMPLIMIENTO A LAS IMPORTACIONES DE ARROZ

El 10 de octubre de 2023, el Tribunal de Justicia de la Comunidad Andina declaró que Colombia está cumpliendo la sentencia del 14 de abril de 2005 en el marco del proceso 118-AI-2003 de dicho Tribunal, manifestación con la que se cierra finalmente un proceso de más de 18 años, en medio del cual se dieron regularmente sanciones por parte de los países vecinos Ecuador y Perú, limitando exportaciones colombianas de productos agropecuarios, aduciendo que el país realizaba restricciones unilaterales al comercio de arroz. El auto emitido por el Tribunal ordena el levantamiento definitivo de las sanciones que aplicaron en su momento los países andinos contra Colombia y archiva este proceso, lo que nos permite recuperar la confianza de los países andinos y buscar acuerdos que favorezcan a los productores de nuestras naciones.

En esta línea queremos hacer un llamado a las autoridades ecuatorianas y peruanas, para que eviten las importaciones indiscriminadas de arroz desde terceros países, que tradicionalmente ponen en riesgo no solamente a sus productores, sino que generan afectaciones a la producción colombiana.

Un ejemplo de este comportamiento se dio este año, cuando luego de resultar afectadas en marzo miles de hectáreas de arroz en Ecuador y el norte del Perú por el ciclón Yaku , se registró un déficit de producto, que 3 meses después incrementó los precios internos en Ecuador, pasando de 700 dólares la tonelada a cerca de 1.100 dólares.

En dicho contexto, en lugar de comprar el arroz a Colombia, el gobierno ecuatoriano frenó esa posibilidad a través de la RESOLUCIÓN No. 008-2023 del Comité de Comercio Exterior de ese país y en su lugar realizó importaciones por cerca de 15 mil toneladas libres de arancel desde el Uruguay.

Continúa en página 3

## META

Jonathan Díaz, IA Fedearroz (Granada)

### CHARLA EN GRANADA SOBRE EFECTOS DEL CLIMA EN EL CULTIVO DEL ARROZ

Con la asistencia de agricultores de la región del Ariari se realizó una charla sobre los efectos del clima en el campo arrocero, actividad que se llevó a cabo en Fedearroz Granada (Meta), por parte de los ingenieros de Fedearroz – Fondo Nacional del Arroz, quienes aclararon algunos conceptos climáticos y socializaron los análisis de los efectos del clima en la vida agropecuaria de la zona. Al finalizar se invitó a consultar la nueva plataforma del Clima de Fedearroz que les permitirá a los agricultores atender las necesidades de su cultivo.

## CASANARE

Melissa Santos, IA Fedearroz (Aguazul)

### SESIÓN DE LA ESCUELA DE CAMPO SOBRE SANIDAD VEGETAL EN AGUAZUL

Una sesión de la Escuela de Campo realizaron ingenieros de Fedearroz – Fondo Nacional del Arroz en el municipio de Aguazul (Casanare), sobre la etapa fisiológica de la planta de arroz. Visitaron un lote en máximo embuchamiento y se explicó la importancia de mantener una lámina de agua adecuada ya que el recurso hídrico ayuda a sostener y mantener la sanidad del cultivo.

En desarrollo de la clase se mostró a los productores y estudiantes la espiga, el tallo y contaron algunos granos que les permitió ver la sanidad del lote.

## NORTE DE SANTANDER

Pablo Santos, IA Fedearroz (Cúcuta)

### IDENTIFICACIÓN Y MANEJO DEL VIRUS DE LA HOJA BLANCA EN CÚCUTA

En las instalaciones de Fedearroz de La Floresta en Cúcuta (Norte de Santander) ingenieros de Fedearroz – Fondo Nacional del Arroz realizaron una conferencia con participación de agricultores asociados a Asozulia, sobre identificación y manejo del complejo Sogata-Virus de la Hoja Blanca. Se socializaron experiencias sobre la identificación del vector "Sogata", la sintomatología del Virus de la Hoja blanca en campo y se indicó la importancia de monitorear la incidencia de la enfermedad para saber cómo actuar.

## SANTANDER

Jhon Edwar Cabezas, IA Fedearroz (Sabana de Torres)

### GIRA TÉCNICA EN SABANA DE TORRES SOBRE LOTES AMTEC

Agricultores de la Asociación Campesina del Valle del Río Cimitarra (ACVC) del municipio de San Pablo (Bolívar) participaron en un día de campo organizado por ingenieros de Fedearroz – Fondo Nacional del Arroz en el municipio en Sabana de Torres (Santander), donde realizaron un recorrido por lotes arroceros que han implementado el programa de Adopción Masiva de Tecnología AMTEC. Se socializaron las características del programa, las experiencias de algunos agricultores y se explicó el uso de herramientas que les permitirá reducir los costos y dar un manejo agronómico adecuado, además de la importancia de usar siempre semilla certificada.

AMTEC
Adopción Masiva de Tecnología

**Al término del 2022, el AMTEC ha impactado en el 55% del área arrocera nacional.**

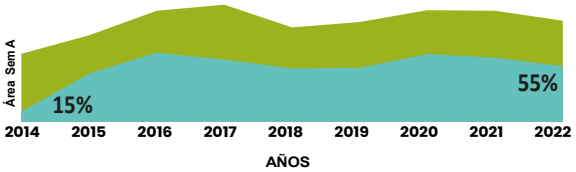

Viene de página 1

## EL TRIBUNAL DE JUSTICIA DE LA COMUNIDAD ANDINA CERRÓ FINALMENTE CASO CONTRA COLOMBIA POR PRESUNTO INCUMPLIMIENTO A LAS IMPORTACIONES DE ARROZ

Es claro que estas actuaciones de los países andinos, han llevado históricamente a que en Colombia se mantengan medidas administrativas con el fin de evitar consecuencias negativas al sector productor de arroz, causadas por liberaciones arancelarias unilaterales.

Esperamos que el gobierno colombiano y los países andinos establezcan mecanismos que eviten estas medidas inconsultas y en lugar de aperturas innecesarias con terceros países, se posibilite que en momentos de déficit como el actual, compren el arroz colombiano, en atención a la vecindad, excelente calidad de nuestro producto y disponibilidad en el mercado.

### TOLIMA

Luisa Estefanía Bayona, IA Fedearroz (Espinal)

## COMITÉ DE CAMPOALEGRE VISITA INSTALACIONES DE FEDEARROZ EN EL ESPINAL

Ingenieros agrónomos de Fedearroz – Fondo Nacional del Arroz realizaron una Gira Técnica en el municipio de El Espinal, con la participación de los miembros del Comité Arroceros de Campoalegre. En el evento se visitó la planta de Secamiento, Almacenamiento y Trilla, para conocer el proceso de recibo, el funcionamiento de los equipos de secamiento y trilla, y del empaquetado del arroz blanco.

La gira también incluyó un recorrido por la planta de AGROZ, que presta servicios de manufactura de insumos agrícolas, pecuarios y de higiene doméstica, así como el Centro de Gestión del Recurso Hídrico donde se realizan estudios de investigación en agronomía, suelos, genética y fitosanidad relacionado con el uso eficiente del agua.

### HUILA

Maritza Molina, IA Fedearroz Campoalegre

## ARROCEROS DE CAMPOALEGRE VISITAN EL CENTRO EXPERIMENTAL LAS LAGUNAS

Miembros del Comité de Arroceros de Fedearroz Campoalegre realizaron una visita al Centro Experimental Las Lagunas de Fedearroz para conocer los diferentes procesos de investigación que allí se realizan para lo cual se cuenta con laboratorios de fitopatología, de mejoramiento genético y de procesos referentes a la calidad molinera y culinaria. De igual manera recorrieron ensayos en campo sobre fitomejoramiento y fisiología vegetal.

## META

Hebert Bautista, IA Fedearroz (Puerto López)

### AGRICULTORES DE PUERTO LÓPEZ CONOCEN EL PROYECTO "COLOMBIA AGROPECUARIA SOSTENIBLE"

Agricultores y asistentes técnicos del municipio de Puerto López (Meta) participaron en una reunión que convocaron ingenieros de Fedearroz – Fondo Nacional de Arroceros para presentar el proyecto "Colombia Agropecuaria Sostenible" que tiene como objetivo cambiar el paradigma actual de producción agrícola con el fin de reducir el uso intensivo de insumos y de incrementar el uso de tecnologías, para reducir la vulnerabilidad de los cultivos ante sequías, inundaciones y otros estresores climáticos. En la actividad se realizó un taller que incluyó conceptos como cambio climático, variabilidad climática, semilla certificada, tecnologías digitales, mejoramiento genético, conceptos relevantes en el desarrollo del proyecto.

## CÓRDOBA

Enrique Saavedra, IA Fedearroz (La Doctrina)

### TALLER EN LA DOCTRINA SOBRE RIESGOS POR LA EXPOSICIÓN DE PLAGUICIDAS

Agricultores del distrito de riego de La Doctrina (Lorica-Córdoba), asistieron a una charla técnica dirigida por ingenieros de Fedearroz – Fondo Nacional del Arroz, sobre los riesgos por la exposición a plaguicidas, explicando los peligros a los que se expone un productor por la manipulación de sustancias químicas con características tóxicas. Al finalizar se recordaron los elementos de protección personal que se deben utilizar por los fumigadores con el fin de evitar su contaminación y afectación.

## NORTE DE SANTANDER

Edgar Bello, IA Fedearroz (Cúcuta)

### DÍA DE CAMPO EN CÚCUTA SOBRE EL MANEJO INTEGRADO DE MALEZAS

En La Finca Casa Amarilla, ubicada en la vereda Puerto Villamizar del municipio de Cúcuta (Norte de Santander) se realizó un día de campo con agricultores e ingenieros de la zona, con el objetivo de socializar y evaluar el manejo integrado de malezas y el plan de nutrición ejecutados en una finca AMTEC. El evento incluyó muestreo de suelos, embalaje, envío al laboratorio y análisis de resultados con la plataforma Sifa-Web. Posteriormente, se indicó la importancia de establecer el banco de malezas en cada lote para identificar la frecuencia y abundancia de las especies de malezas presentes en los diferentes perfiles del suelo, y así; poder diseñar estrategias integradas que permitan mejorar la efectividad de los controles de malezas. El evento fue dirigido por ingenieros de Fedearroz – Fondo Nacional del Arroz.

## CASANARE

Melissa Santos, IA Fedearroz (Yopal)

### SOCIALIZACIÓN DEL PROGRAMA AMTEC EN EL CASANARE.

Una charla, realizaron ingenieros de Fedearroz – Fondo Nacional del Arroz en Yopal (Casanare) con agricultores arroceros sobre el programa de Adopción Masiva de Tecnología AMTEC de Fedearroz. En desarrollo del evento se recordaron los pasos de gran importancia como planificación, diagnóstico y manejo agronómico basado en monitoreos, análisis de suelos, pruebas de compactación y banco de malezas. Se explicó el funcionamiento de las plataformas SACFA, SIFA y SIMA y la información climática que FEDEARROZ genera a través de su https://clima.fedearroz.com.co/ donde encontrará apoyo para tomar decisiones climáticamente inteligentes respecto a sus labores de cultivo.

AMTEC
Adopción Masiva de Tecnología

**El AMTEC ha permitido rendimientos superiores a 400 kilos/Ha en el sector Arrocero frente al promedio nacional.**

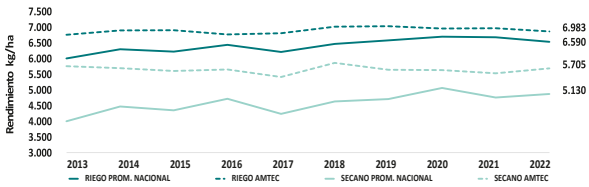

SUCRE

Miguel Buelvas, IA Fedearroz (Majagual)

## ASOCIACIÓN DE PRODUCTORES DE MARIALABAJA ASISTIERON A GIRA TÉCNICA

Integrantes de la Asociación de productores de Marialabaja participaron en una gira técnica en el municipio de Majagual (Sucre) sobre las prácticas ancestrales que se realizan para producir arroz ecológico, sistema de producción que se genera en zonas donde existen humedales o regiones con riqueza hídrica que permite establecer piscinas de agua, y busca mantener un equilibro en la parte ambiental produciendo alimentos sanos, aprovechando la riqueza natural del agroecosistema.

BOGOTÁ

Enrique Saavedra, IA Fedearroz (Bogotá)

## LA MUJER RURAL Y SU APORTE EN EL CULTIVO DE ARROZ

Ingenieros de Fedearroz – Fondo Nacional del Arroz socializaron ante funcionarios de Finagro y el Ministerio de Agricultura, el trabajo de investigación sobre la mujer rural como aporte en el cultivo de arroz. Se socializó el análisis realizado frente a las condiciones de vulnerabilidad que tienen las agricultoras, y el deficiente apoyo por parte del sector financiero. Se destacó el empoderamiento femenino presente en las mujeres del sector arrocero, su disponibilidad para capacitarse e implementar las nuevas herramientas o tecnologías en sus cultivos y su habilidad de nivelar su trabajo en campo y en el hogar.

META

Hebert Bautista, IA Fedearroz (Puerto López)

## AGRICULTORES DE PUERTO LÓPEZ CONOCEN EL PROCESO DE INDUSTRIALIZACIÓN DEL ARROZ

Una visita realizaron agricultores de Puerto López a la planta de Secamiento, Almacenamiento y Trilla de Fedearroz ubicada en la vereda Pachaquiaro en Puerto López (Meta) por parte de los agrónomos de Fedearroz – Fondo Nacional del Arroz.

En el recorrido se explicó el proceso industrial que inicia con el recibo del paddy verde y la toma de una muestra para examinar la calidad, luego de lo cual el producto ingresa a la zona de descargue para su posterior limpieza y secado.

META

Hebert Bautista, IA Fedearroz (Villavicencio)

## TECNOLOGÍA PARA APLICACIÓN DE AGROINSUMOS CON DRONE EN VILLAVICENCIO

En el Centro Experimental de Fedearroz Santa Rosa, ubicado en Villavicencio (Meta), agrónomos de Fedearroz – Fondo Nacional del Arroz, realizaron un día de campo demostrativo para la aplicación de agroquímicos con Drone.

En desarrollo del evento se compartieron las características del equipo para la aplicación, se explicó el uso del sistema de rociado atomizado para lograr la máxima precisión en las operaciones agrícolas y se socializaron las especificaciones que permiten lecturas topográficas y cartográficas.

De igual manera, se recordó la implementación del programa de Adopción Masiva de Tecnología AMTEC 2.0 de Fedearroz, que busca incrementar el uso de equipos de agricultura de precisión para hacer más eficientes las labores en el cultivo de arroz.

## TOLIMA

Darío Pineda, IA Fedearroz (Espinal)

### TALLER EN EL ESPINAL SOBRE PROCESO DE TRANSFORMACIÓN DE ARROZ PADDY A BLANCO

En la seccional de Fedearroz en El Espinal (Tolima) se llevó a cabo una reunión que tuvo como fin socializar la metodología del programa de Adopción Masiva de Tecnología AMTEC de Fedearroz y su implementación en la zona del Tolima. De igual forma, se explicaron los procesos de transformación que tiene el Arroz Paddy para convertirse en arroz blanco dentro de las plantas de Secamiento, Almacenamiento y Trilla, y los pasos que debe seguir el agricultor para acceder a estos servicios que presta Fedearroz.

## NORTE DE SANTANDER

Alfredo Cuevas, IA Fedearroz (Cúcuta)

### CARACTERÍSTICAS Y PLAN DE MANEJO DE NUEVAS VARIEDADES EN CÚCUTA

Con la participación de ingenieros agrónomos de Fedearroz – Fondo Nacional del Arroz y miembros del Comité de Arroceros de Cúcuta (Norte de Santander) se analizó el comportamiento de las variedades FEDEARROZ 2020 y FEDEARROZ Gualanday.

Los asistentes conocieron las características de cada variedad y los efectos de malas prácticas como el uso excesivo de agua, la compactación, la acidez del suelo y la nutrición no oportuna, que son causantes de bajos rendimientos y calidad del grano. Se hizo un llamado a los ingenieros externos para revisar estos aspectos técnicos y hacer correcciones sobre el manejo agronómico y se explicó de que manera trabajar en una nutrición oportuna y preparación del suelo.

## CASANARE

José Ospina, IA Fedearroz (Aguazul)

### VISITA A ENSAYOS DE INVESTIGACIÓN EN AGUAZUL

Un grupo de agricultores arroceros, delegados de la Gobernación de Casanare y la Alcaldía de Aguazul participaron en una visita a la Finca Experimental La Primavera en la vereda El Guáimaro, municipio de Aguazul (Casanare).

La visita fue dirigida por ingenieros de Fedearroz – Fondo Nacional del Arroz quienes socializaron los proyectos de investigación que llevan a cabo en genética, agronomía, suelos, maquinaria y extensión agrícola, detallaron aspectos relacionados con cultivos sembrados bajo el sistema AMTEC y los resultados que ha arrojado.

## META

María Alejandra Restrepo , IA Fedearroz (Granada) y José Luna (Acacías)

### INGENIEROS DE FEDEARROZ – FNA REALIZAN CAPACITACIÓN SOBRE PREDICCIÓN CLIMÁTICA EN EL META

En las seccionales de Fedearroz de los municipios de Granada y Acacías (Meta) se realizaron dos charlas sobre predicción climática, socializando datos históricos del comportamiento del clima y los pronósticos que arrojan las diferentes aplicaciones que están a disposición del productor.

Se hizo referencia al comportamiento de fenómenos como “La Niña” y el “El Niño”. Al finalizar se invitó a los agricultores de la zona a que consulten la página https://clima.fedearroz.com.co/ donde encontrarán información vital para toma de decisiones que le aportará al manejo del cultivo.

META

Fanny Monroy, IA Fedearroz (Puerto López)

## CAPACITACIÓN A LOS AGRICULTORES DE PUERTO LÓPEZ SOBRE PROGRAMA SACFALITE

En el municipio de Puerto López (Meta), ingenieros de Fedearroz – Fondo Nacional del Arroz realizaron una capacitación personalizada sobre el programa el sistema de administración computarizada de fincas arroceras – SACFALITE, herramienta que le permite al productor llevar un control de sus inversiones en los lotes y tener una administración detallada y organizada de la empresa arrocera.

Hebert Bautista IA Fedearroz (Puerto López)

## DÍA DE CAMPO SOBRE HERRAMIENTAS DE AGRICULTURA DE PRECISIÓN EN PUERTO LÓPEZ

Con la participación de agricultores arroceros de Puerto López (Meta), ingenieros de Fedearroz Fondo Nacional del Arroz realizaron un día de campo para dar a conocer el funcionamiento de herramientas tecnológicas de trazado de caballones a curva nivel con el sistema RTK y piloto automático.

Se explicó como proporciona al agricultor eficiencia en la realización de labores como levantamiento topográfico, preparación de suelo, trazado de curvas a nivel para riego, diseño de drenajes, siembra y aplicación de agroquímicos, reduciendo considerablemente costos y tiempos de operación.

CESAR

Baldomero Puentes, IA Fedearroz (Valledupar)

## CHARLA SOBRE *BULKHOLDERIA GLUMAE* EN VALLEDUPAR

En Fedearroz Valledupar (Cesar) un grupo de profesionales vinculados al sector arrocero, se reunieron para socializar resultados de brigadas sanitarias sobre la presencia de la bacteria *Bulkholderia glumae* en los departamentos de Magdalena y Cesar, revelando que su presencia ha obedecido a la alta humedad relativa y de las temperaturas nocturnas. Se sugirió incrementar las capacitaciones a los agricultores en cuanto al control natural.

CASANARE

Juan Carlos Díaz, IA Fedearroz (Aguazul)

## EN AGUAZUL DÍA DE CAMPO SOBRE VARIEDADES Y MANEJO DE CULTIVO

Productores de la vereda El Guaimaro, del municipio de Aguazul (Casanare) participaron en un día de campo dirigido por los ingenieros agrónomos de Fedearroz – Fondo Nacional del Arroz. Se recordó la importancia de usar variedades de arroz tolerantes a los efectos del cambio climático y se socializaron las prácticas de manejo del cultivo orientadas a la disminución de emisiones de gases de efecto invernadero, al finalizar se hizo una evaluación de un lote AMTEC y se explicó el uso de fertilización balanceada, y el manejo de agroquímicos implementado.

# Arroz en cifras

## GRÁFICOS: CIFRAS A CORTE DE LA CUARTA SEMANA - OCTUBRE 2023

### Precio promedio de arroz y sus subproductos para el mes de septiembre 2023 ($/kg)

| SECCIONAL | PADDY VERDE | BLANCO EMPACADO | CRISTAL | GRANZA | HARINA | CONSUMIDOR primera |
|---|---|---|---|---|---|---|
| Cúcuta | 1.626 | 4.000 | 2.402 | 1.900 | 1.745 | 4.017 |
| Espinal | 1.626 | 3.840 | 1.746 | 1.654 | 1.474 | 4.167 |
| Ibagué | 1.650 | 3.840 | 1.746 | 1.654 | 1.474 | 4.165 |
| Montería* | 1.519 | 3.480 | 2.300 | 1.700 | 1.700 | 4.518 |
| Neiva | 1.624 | 3.840 | 1.711 | - | 1.510 | 4.352 |
| Valledupar | 1.660 | 4.000 | 1.940 | 1.630 | 1.650 | 4.233 |
| Villavicencio | 1.528 | 3.840 | 2.000 | 1.350 | 975 | 4.515 |
| Yopal | 1.486 | 3.904 | 2.204 | 1.800 | 1.264 | 4.546 |
| **Colombia** | **1.585** | **3.786** | **1.950** | **1.631** | **1.435** | **4.353** |

* Nota: en Montería, el precio del arroz blanco en bulto se encuentra en $3.239/ kg.

**FEDEARROZ - DIVISIÓN DE INVESTIGACIONES ECONÓMICAS - FONDO NACIONAL DEL ARROZ**

### PRECIO PROMEDIO MENSUAL DE ARROZ BLANCO MAYORISTA, COLOMBIA 2013 - 2023. PRECIOS CONSTANTES*

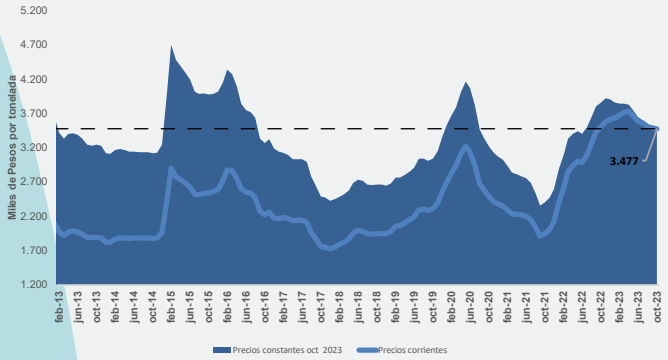


### PRECIO PROMEDIO MENSUAL DE ARROZ PADDY VERDE, COLOMBIA 2013 - 2023. PRECIOS CONSTANTES*

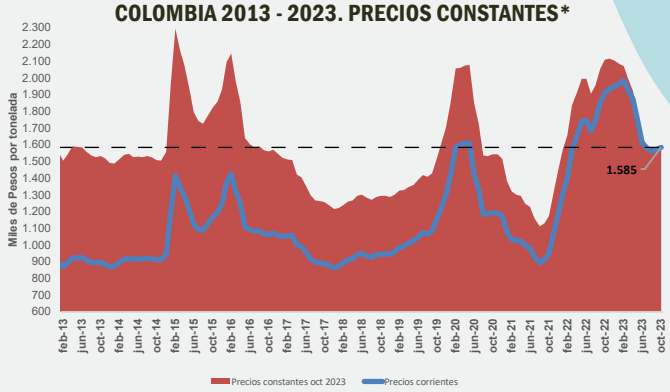


### PRECIOS MENSUALES INTERNACIONALES DE ARROZ BLANCO 2012-2023

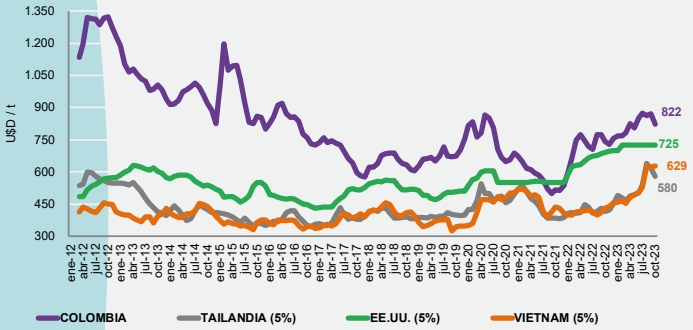


### PRECIOS MENSUALES ARROZ EXCELSO Y CORRIENTE AL CONSUMIDOR, COLOMBIA 2013 - 2023 PRECIOS CONSTANTES OCT 2023*

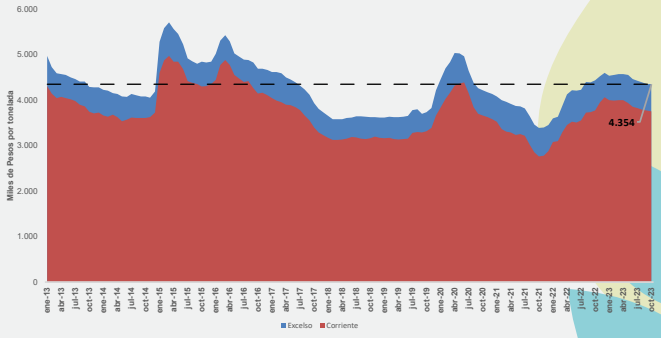


*Nota: Precios constantes a octubre de 2023

**Visite www.fedearroz.com.co y siguiendo el enlace estadísticas arroceras encontrará información histórica de: producción, rendimientos, precios, costos de producción, importaciones y consumo.**

**PRECIO DEL ARROZ A LA** cuarta semana OCTUBRE

Paddy Verde: 1.584.679 | Blanco: 3.477.398

FEDEARROZ


**Director:** Rafael Hernández Lozano, Gerente General FEDEARROZ
**Coordinación periodística:** Luis Jesús Plata R. T.P.P. 11376
**Corresponsales:** Directores Seccionales FEDEARROZ

Carrera 100 No. 25H - 55 PBX: 425 1150 FAX: 4252027 A.A. 52772
comunica@fedearroz.com.co Bogotá D.C. Colombia