BOGOTÁ D.C. / ISSN 122-2635 / AÑO 29 / NOVIEMBRE 2023 / No. 395

BOLETÍN CORREO

BOLETÍN INFORMATIVO DE LA FEDERACIÓN NACIONAL DE ARROCEROS - FONDO NACIONAL DEL ARROZ

FEDEARROZ
FEDERACIÓN NACIONAL DE ARROCEROS

AQUÍ ESTÁ SU CUOTA PARA EL FOMENTO ARROCERO

CÓRDOBA

Cristo Pérez, IA Fedearroz (Tierralta)

Identificación y monitoreo de Sogata con agricultores del municipio de Tierralta

Enrique Saavedra, IA Fedearroz (La Doctrina)

Agricultores de La Doctrina (Córdoba), participaron en taller sobre la importancia de la calidad de agua para realizar aplicaciones de productos fitosanitarios.

Cristo Pérez, IA Fedearroz (Tierralta)

Recomendaciones en la calibración y evaluación de pérdidas de combinadas en Tierralta (Córdoba)

Notas del editor

LOS 60 AÑOS DEL FONDO NACIONAL DEL ARROZ

En este especial momento, celebramos no solo el apoyo invaluable de los productores arroceros durante el año 2023, sino también el hito significativo de los 60 años que Fedearroz ha dedicado a administrar el Fondo Nacional del Arroz. Durante estas seis décadas, hemos alcanzado resultados excepcionales en materia de investigación técnica y económica, que sin duda posicionan al arroz como el cultivo de ciclo corto con mayor tecnología en Colombia.

La gestión exitosa de este Fondo ha permitido visibilizar avances significativos en el conocimiento técnico, mejorando las prácticas agrícolas y la eficiencia en la producción arrocera. La inversión en investigación ha fortalecido la resiliencia de nuestros productores ante diversos desafíos, contribuyendo al desarrollo sostenible del sector.

En el ámbito económico, los resultados positivos han sido evidentes, respaldando la estabilidad y el crecimiento del sector arrocero. La visión estratégica y la colaboración continua con los productores han sido pilares fundamentales en este logro conjunto.

Al conmemorar estos 60 años, reafirmamos nuestro compromiso de seguir liderando la investigación técnica y económica para enfrentar los desafíos futuros.

Continúa en página 3

AQUÍ ESTÁ SU CUOTA PARA EL FOMENTO ARROCERO

CÓRDOBA

Enrique Saavedra, IA Fedearroz (Montería)

Taller sobre riesgos causados por los fumigadores agrícolas durante las aplicaciones de productos fitosanitarios en Montería (Córdoba).

Cristo Pérez, IA Fedearroz (Montería)

Recomendaciones de manejo del complejo Sogata virus de la Hoja Blanca del arroz, se entregó a los agricultores de la zona de Montería (Córdoba).

Enrique Saavedra, IA Fedearroz (Montería)

Miembros del Comité de Arroceros de Montería conocen los resultados de la investigación sobre el aporte de la mujer rural arrocera en el Caribe Húmedo.

Enrique Saavedra, IA Fedearroz (La Doctrina, Lorica)

Agricultores de La Doctrina – Lorica, participaron en la charla sobre el monitoreo del insecto Sogata y al virus de la hoja del arroz-VHBA en lotes de arroz.

META

Jhonathan Diaz, IA Fedearroz (Granada)

Productores del Meta se capacitan en el uso adecuado de coadyuvantes en la agricultura.

AMTEC
Adopción Masiva de Tecnología

Al término del 2022, el AMTEC ha impactado en el 55% del área arrocera nacional.

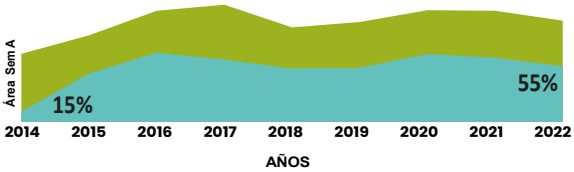

AQUÍ ESTÁ SU CUOTA PARA EL FOMENTO ARROCERO

LOS 60 AÑOS DEL FONDO NACIONAL DEL ARROZ

Viene de página 1

Fedearroz continuará siendo un faro de innovación y desarrollo, trabajando incansablemente para garantizar la prosperidad de nuestros productores arroceros en los años venideros.

¡Que este aniversario marque el comienzo de nuevas etapas de éxito y crecimiento para la producción arrocera en Colombia y nos anime para enfrentar con gran entusiasmo los retos del 2024.

Juan Tamayo, IA Fedearroz (Puerto López)

Socialización de la implementación del AMTEC y las alternativas del sistema de producción Arroz – Soya como estrategia de manejo sostenible y mejora de la competitividad en el Meta.

Juan Tamayo, IA Fedearroz (Puerto López)

Productores de Puerto López se capacitaron en aspectos técnicos de los drones y las diferentes labores agrícolas que se tienen en el sistema productivo de arroz.

Yuri Flórez, IA Fedearroz (Fuente de Oro)

Charla en FEDEARROZ en Fuente de Oro, sobre pautas de implementación de métodos de Buenas Prácticas Agrícolas en el cultivo de arroz.

Silvio Macea, IA Fedearroz (Aguachica)

Agricultores del comité de Arroceros de Aguachica, participaron en socialización de Proyecto entre el ICA y FEDEARROZ sobre el complejo Sogata-VHBA.

AQUÍ ESTÁ SU CUOTA PARA EL FOMENTO ARROCERO

CESAR

Silvio Macea, IA Fedearroz (Aguachica)

Miembros del Comité de Arroceros de Aguachica participaron en la socialización de resultados del programa AMTEC y de las escuelas AMTEC.

SUCRE

Héctor Acosta, IA Fedearroz (Majagual)

Taller en Majagual sobre manejo integrado del complejo Sogata- Virus de la Hoja Blanca en el cultivo de arroz en La Mojana.

Miguel Buelvas, IA Fedearroz (Majagual)

Productores líderes de La Mojana se capacitan en Majagual sobre las ventajas de la aplicación aérea con Dron como un nuevo sistema de fumigación.

CASANARE

Melissa Santos IA Fedearroz (Aguazul)

Escuela de campo sobre momento oportuno de la cosecha y los factores de rendimiento en Aguazul, Casanare.

Andrés Gómez, IA Fedearroz (Aguazul)

Monitoreo en campo en Aguazul para conocer el insecto vector del Virus de la Hoja Blanca en la zona del Casanare.

AMTEC
Adopción Masiva de Tecnología

El AMTEC ha permitido rendimientos superiores a 400 kilos/Ha en el sector Arrocero frente al promedio nacional.

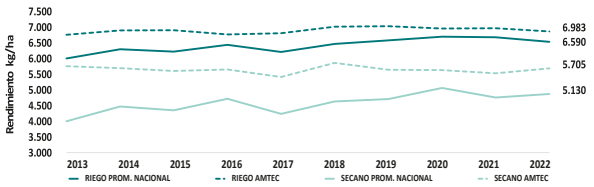

CASANARE

Andrés Gómez IA Fedearroz (Aguazul)

Avances de la agricultura de precisión y la implementación del programa de Adopción Masiva de tecnología AMTEC 2.0 durante feria en Aguazul (Casanare).

Juan Carlos Díaz, IA Fedearroz (Aguazul)

Muestra y socialización del Proyecto la Corocora: resultados y avances aplicados en el departamento de Casanare.

Melissa Santos, IA Fedearroz (Casanare)

Charla sobre predicción climática y planificación de siembras con productores de los municipios de Aguazul y Tauramena.

Melissa Santos IA Fedearroz (Aguazul)

Socialización de resultados de la implementación del programa AMTEC en el 2022 en la zona Sur del departamento del Casanare.

Melissa Santos, IA Fedearroz (Yopal)

Socialización a productores de Yopal sobre los avances del programa AMTEC en el sur del Casanare e invitación a consultar el portal agroclimático de Fedearroz y uso del programa SIFA WEB.

Leidy Godoy, IA Fedearroz (Maní)

Agricultores participan en charla sobre el servicio climático que presta Fedearroz y como realizar una correcta y más acertada interpretación.

AQUÍ ESTÁ SU CUOTA
PARA EL FOMENTO ARROCERO

AQUÍ ESTÁ SU CUOTA PARA EL FOMENTO ARROCERO

ANTIOQUIA

Jaime Cardozo, IA Fedearroz (Chigorodó)

Reunión técnica en Chigorodó para identificación de insecto Sogata, métodos de muestreo y la importancia de los insectos benéficos y su preservación para garantizar el equilibrio dentro del cultivo.

NORTE DE SANTANDER

Yurley Mayorga, IA Fedearroz (Cúcuta)

Presentación del programa AMTEC en el Norte de Santander en la búsqueda de mejorar la rentabilidad y competitividad del sector arrocero.

Pablo Santos, IA Fedearroz (Cúcuta)

Socialización de los resultados de implementación del programa AMTEC en Cúcuta, explicando los objetivos y pasos para lograr la sostenibilidad y rentabilidad del cultivo.

Edgar Bello, IA Fedearroz (Cúcuta)

Socialización de las escuelas AMTEC en Cúcuta como metodología de aprendizaje impartida por los mismos agricultores.

Edgar Bello, IA Fedearroz (Cúcuta)

Charla en Cúcuta sobre las herramientas del programa como SifaWeb, Sacfa y plataformas agroclimáticas para el arroz.

BOLIVAR

Miguel Buelvas, IA Fedearroz (María la Baja)

Productores de ASOPABLO participaron en María la Baja de gira técnica por lotes AMTEC, explicando la planificación de siembras, adecuación de suelos y variedades.

Héctor Acosta, IA Fedearroz (Mojana)

Productores de Majagual asisten a socialización de resultados de aplicaciones de herbicidas en la región de La Mojana. Se recomendó hacer rotación de los ingredientes activos y el seguimiento a cada lote.

Héctor Acosta, IA Fedearroz (María la Baja)

En zona arrocera de Bolívar, charla sobre la adecuación de suelos con la implementación del AMTEC.

Miguel Buelvas, IA Fedearroz (María la Baja)

Día de campo en Bolívar sobre calibración de combinadas con el apoyo de docentes de la facultad de ciencias agrícolas de la universidad de Córdoba.

ARAUCA

José Neftalí Luna, IA Fedearroz (Arauca)

Taller sobre pronóstico, modelos de predicción climática y comportamiento de lluvias en el Arauca.

TOLIMA

Gabriel Garces, IA Fedearroz (Saldaña)

Charla técnica a productores de Saldaña y funcionarios de Coagrodistritos sobre pronóstico climático, manejo de variedades y planificación de siembras.

AQUÍ ESTÁ SU CUOTA PARA EL FOMENTO ARROCERO

Arroz en cifras

GRÁFICOS: CIFRAS A CORTE DE LA PRIMERA SEMANA - DICIEMBRE 2023

Precio promedio de arroz y sus subproductos para el mes de noviembre 2023 ($/kg)

SECCIONAL	PADDY VERDE	BLANCO EMPACADO	CRISTAL	GRANZA	HARINA	CONSUMIDOR primera
Cúcuta	1.720	4.160	2.402	1.900	1.745	4.017
Espinal	1.632	3.840	1.628	1.580	1.365	4.167
Ibagué	1.664	3.840	1.628	1.580	1.365	4.144
Montería*	1.600	3.480	2.300	1.700	1.700	4.500
Neiva	1.648	3.840	1.628	-	1.500	4.357
Valledupar	1.750	4.120	1.940	1.630	1.650	4.233
Villavicencio	1.528	3.840	2.000	1.350	975	4.480
Yopal	1.486	3.904	2.173	1.387	998	4.530
Colombia	**1.615**	**3.838**	**1.900**	**1.538**	**1.365**	**4.350**

* Nota: en Montería, el precio del arroz blanco en bulto se encuentra en $3.222/ kg.

FEDEARROZ - DIVISIÓN DE INVESTIGACIONES ECONÓMICAS - FONDO NACIONAL DEL ARROZ

PRECIO PROMEDIO MENSUAL DE ARROZ BLANCO MAYORISTA, COLOMBIA 2013 - 2023. PRECIOS CONSTANTES*

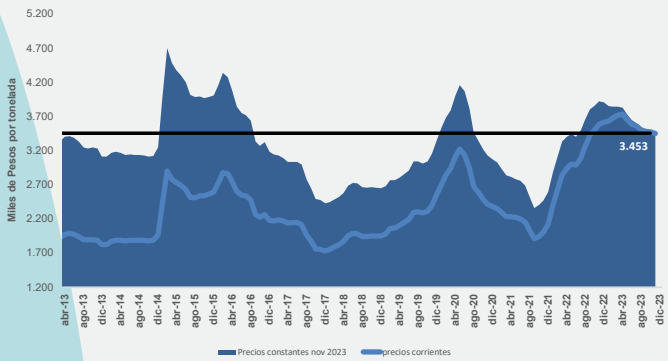

PRECIO PROMEDIO MENSUAL DE ARROZ PADDY VERDE, COLOMBIA 2013 - 2023. PRECIOS CONSTANTES*

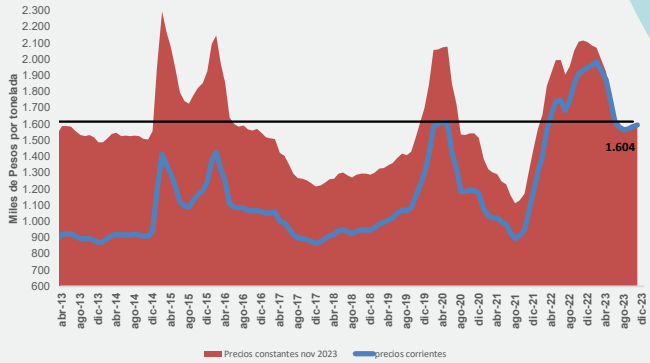

PRECIOS MENSUALES INTERNACIONALES DE ARROZ BLANCO 2012-2023

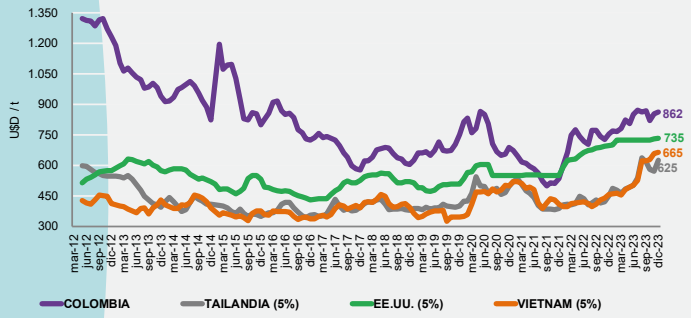

PRECIOS MENSUALES ARROZ EXCELSO Y CORRIENTE AL CONSUMIDOR, COLOMBIA 2013 - 2023 PRECIOS CONSTANTES*

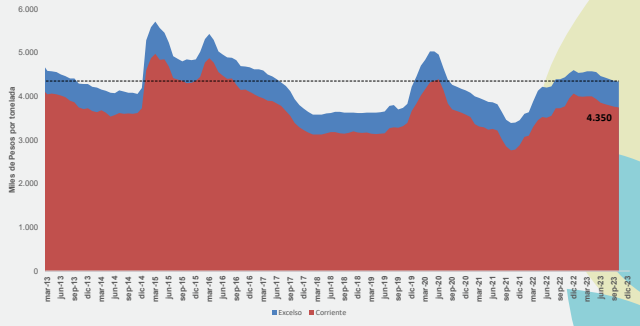

**Nota: Se hace uso de los precios constantes a noviembre de 2023

Visite www.fedearroz.com.co y siguiendo el enlace estadísticas arroceras encontrará información histórica de: producción, rendimientos, precios, costos de producción, importaciones y consumo.

PRECIO DEL ARROZ A LA primera semana DICIEMBRE

Paddy Verde: 1.615.429 Blanco: 3.453.946

FEDEARROZ

Director: Rafael Hernández Lozano, Gerente General FEDEARROZ
Coordinación periodística: Luis Jesús Plata R. T.P.P. 11376
Corresponsales: Directores Seccionales FEDEARROZ

Carrera 100 No. 25H - 55 PBX: 425 1150 FAX: 4252027 A.A. 52772
comunica@fedearroz.com.co Bogotá D.C. Colombia